Comune di Segonzano

Luglio 2008 | **PROVINCIA DI TRENTO**

PIANO DI CLASSIFICAZIONE ACUSTICA DEL TERRITORIO

Art. 12 del Decreto del Presidente della Giunta Provinciale 23 dicembre 1998 n. 43-115/Leg.

Oggetto

Allegato A: ZONIZZAZIONE ACUSTICA

Tavola:

A.1

Data

20/06/2008

Scala

1:5.000

Nome file

ZA172_ZONIZZAZIONE ACUSTICA.dwg

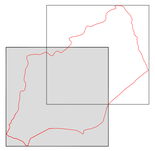

SINPRO

Via dell'Artigianato, 20
30030 Tombelle di Vigonovo (VE)
Tel.: 049 980 1714
Fax: 049 980 1746
e-mail: ambiente@sinpronet.com
www.sinproambiente.it

Progettisti:

Ing. FRANCESCO CASTELLOTTI
Ordine degli Ingegneri di Vicenza n° A3417
Iscritto al n° 350 dell'elenco dei Tecnici Competenti in Acustica della Regione Veneto

Ing. MASSIMO BRAIT
Ordine degli Ingegneri di Venezia n° 3353

Il responsabile del settore

Legenda

Classi di Zonizzazione

Zona	Tipologia	Limiti di emissione Leq(dB(A)) diurni/notturni	Limiti di immissione Leq(dB(A)) diurni/notturni	Limiti di qualità Leq(dB(A)) diurni/notturni
I	Aree particolarmente protette	45/35	50/40	47/37
II	Aree prevalentemente residenziali	50/40	55/45	52/42
III	Aree di tipo misto	55/45	60/50	57/47
IV	Aree di intensa attività umana	60/50	65/55	62/52
V	Aree prevalentemente industriali	65/55	70/60	67/57
VI	Aree esclusivamente industriali	65/65	70/70	70/70

Fasce di transizione

Fasce di pertinenza stradale (D.P.R. 30 Marzo 2004 n. 142)

Strade extraurbane secondaria - fascia A/B

Strada urbana di scorrimento

Strada locale
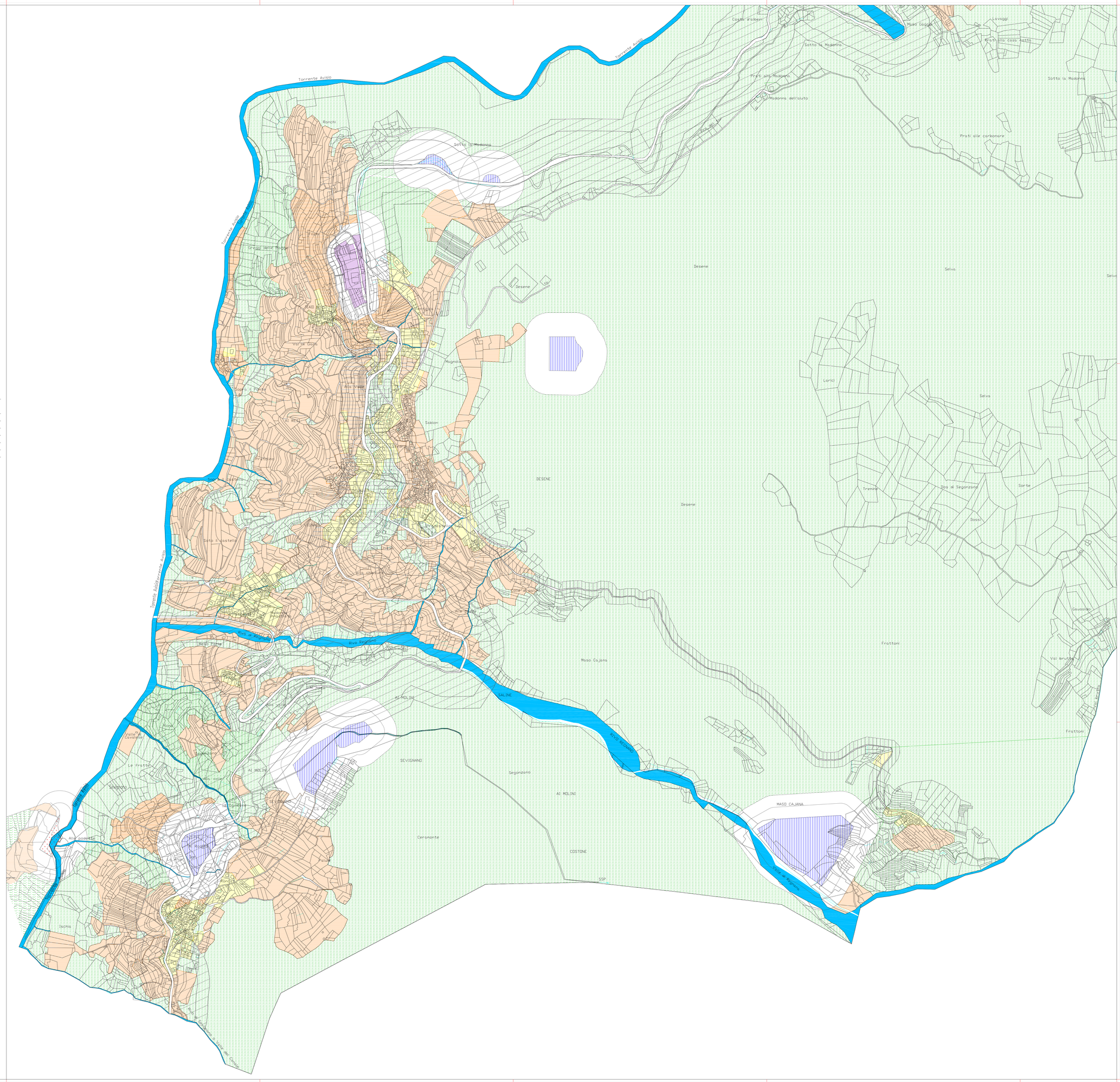
Superfici liquide